Regione Piemonte
COMUNE DI GRIGNASCO
Provincia di Novara

PIANO REGOLATORE GENERALE COMUNALE

REVISIONE GENERALE
AI SENSI DEL 4° COMMA DELL'ART.17 L.R. 56/77 S.M.I.

Adozione Progetto Preliminare D.C.C. n. 20 del 18.04.2006
Adozione Progetto Definitivo D.C.C. n. 10 del 18.03.2007 - Adozione controdeduttiva con osservazioni della Regione Piemonte D.C.C. n. 19 del 23.04.2009
Approvazione D.G.R.n. del

Il Sindaco | Il Segretario Comunale | Il Responsabile del procedimento

CONCENTRCO - NUCLEI FRAZIONALI - ISELLA

LOCALIZZAZIONE INTERVENTI

Scala 1:2.000 TAV. n. 2V VAR.5

Architetto Pierluigi Gamalero
Architetto Enrica Rudella
Geologo Franco Tamone
Geologo Giovanni Ceraggino

STUDIO ASSOCIATO GAMALERO - RUDELLA ARCHITETTI ASSOCIATI VIA DELLA REPUBBLICA, 13 - 13100 VERCELLI TEL. 0161 / 251.800 - FAX 0161 / 251.801 - E-MAIL: STUDIO@GAMALERO-RUDELLA.IT

STUDIO GEOLOGICO ASSOCIATO GEOLOGI FRANCO TAMONE GIOVANNI CERAGGINO VIA DEI MILLE, 7 - 13100 VERCELLI TEL. 0161 / 252.525 - FAX 0161 / 252.526 - E-MAIL: GEOLOGI@TAMONE-CERAGGINO.IT

STUDIO DEL GEOLOGO DOTT. GIORGIO MARTINA VIA MARCONI, 4 - 13100 VERCELLI TEL. 0161 / 251.400 - FAX 0161 / 251.401 - E-MAIL: STUDIOMARTINA@TIN.IT

STUDIO DEL GEOLOGO DOTT. ALESSANDRO MARTINA VIA MARCONI, 4 - 13100 VERCELLI TEL. 0161 / 251.400 - FAX 0161 / 251.401 - E-MAIL: STUDIOMARTINA@TIN.IT

FILE: 2006-48-DWG

MARZO 2009

VARIANTE PARZIALE N.3
AI SENSI DEL ART.17, COMMA 7° L.R. 56/77
NOVEMBRE 2011

Adozione Progetto Variante Parziale D.C.C. n. del
Approvazione Progetto Variante Parziale D.C.C. n. del

Il Sindaco | Il Segretario Comunale | Il Responsabile del procedimento

VARIANTE PARZIALE N.5
AI SENSI DEL ART.17, COMMA 7° L.R. 56/77
NOVEMBRE 2013

I Progettisti:
Studio Tecnico Associato
Ing. C.PERETTI - Arch. G. BONDONINO
Viale Roma, 53 - tel.0142 452715
13037 Serravalle Sesia - VC
P.IVA 02704250037

AREE PER ATTIVITA' RESIDENZIALI

	AREE RESIDENZIALI DI CARATTERE AMBIENTALE DOCUMENTARIO FORMAZIONE Nuclei di Antica Formazione	RA
	AREE RESIDENZIALI ESISTENTI	RE
	AREE RESIDENZIALI DI COMPLETAMENTO	RC
	AREE RESIDENZIALI DI NUOVO IMPIANTO	RN

AREE PER SERVIZI SOCIALI ED ATTREZZATURE A LIVELLO COMUNALE

	AREE PER SERVIZI PER SPAZI PUBBLICI A PARCO, GIOCO E SPORT	S1a = ESISTENTI S1b = PREVISTI
	AREE PER SERVIZI PER PARCHEGGI PUBBLICI	S2a = ESISTENTI S2b = PREVISTI
	AREE PER SERVIZI PER SPAZI PUBBLICI DI INTERESSE COMUNE	S3a = ESISTENTI S3b = PREVISTI

AREE PER ATTIVITA' PRODUTTIVE

	AREE ARTIGIANALI E INDUSTRIALI ESISTENTI	PE

AREE PER ATTIVITA' TERZIARIE

	AREE TERZIARIE E COMMERCIALI ESISTENTI	TE

AREE PER ATTIVITA' PRODUTTIVE AGRICOLE

	AREE PRODUTTIVE AGRICOLE	H
	AREE PRODUTTIVE AGRICOLE INSEDIFIABILI	HI

AREE PER ATTIVITA' FUNZIONALI AMBIENTALI

	AREE AMBIENTALI DI TUTELA PER INTERESSE STORICO MONUMENTALE O PER IL PREGIO PAESISTICO, NATURALISTICO	FA.T
	AREE DI RISPETTO PER AMBITI URBANI E PEDONALI	FA.U
	AREE DI RISPETTO PER AMBITI BOSCATI	FA.B
	AREE AMBIENTALI DI GIARDINI O VERDE PRIVATO	FA.G

CONFINE COMUNALE

STRUMENTI URBANISTICO ESECUTIVI

PERIMETRO AREE CONVENZIONATE

PERIMETRO AREE DI CARATTERE AMBIENTALE DOCUMENTARIO

FASCIA DI RISPETTO

FASCIA DI RISPETTO CORSI D'ACQUA (al sensi R.D. 523/1904 e Art. 29 L.R. 56/77)

FASCIA DI RISPETTO CORSI D'ACQUA (ai sensi D.Lgs. 42/04)

I CLASSI DI IDONEITA' URBANISTICA - I - II - IIa - IIb

II

VINCOLO IDROGEOLOGICO

LIMITE AREA "PARCO NATURALE DEL MONTE FENERA" E SITO DI INTERESSE COMUNITARIO (S.I.C.) - IT 1120003 -

AREE PER ATTIVITA' FUNZIONALI DI RISPETTO

	AREE DI RISPETTO - (R) -	RS.C = NECESSARE PER TIMBRO STUDIO RS.F = PER ISOLATI RS.P = PER POZZI RS.E = NELLE ATTREZZATURE SANITARIE RS.I = PER ALLEVAMENTI ZOOTECNICI RS.C = PER CIMITERI E DEPURATORI
	AREE FUNZIONALI ALLA VIABILITA' E ALLE RELATIVE PERTINENZE - (V) -	
	CORSI D'ACQUA	
	EDIFICI O COMPLESSI IMMOBILIARI VINCOLATI AI SENSI DEL D.LGS. 490/99	
	EDIFICI VINCOLATI AI SENSI DELL'ART.24 L.R. 56/77 s.m.i.	
	CURVE DI LIVELLO	
	RETE ENERGIA ELETTRICA	
	POZZI	
	VIABILITA' DI NUOVA PREVISIONE	

PIANO TERRITORIALE PROVINCIALE
approvato con D.C.R. 383-28587 del 05.10.2004

	AMBITI DI ELEVATA QUALITA' PAESISTICA INDIVIDUATI DAL P.T.P. SOTTOPOSTI A PIANO PAESISTICO - art.23 N.A.A.
	RETE ECOLOGICA INDIVIDUATA DAL P.T.P. - art.23 N.A.A.
	RETE DEGLI ITINERARI - art.27 N.A.A.

PIANO D'AREA "PARCO NATURALE DEL MONTE FENERA"
approvato con D.C.R. 487-16130 del 01.12.1992
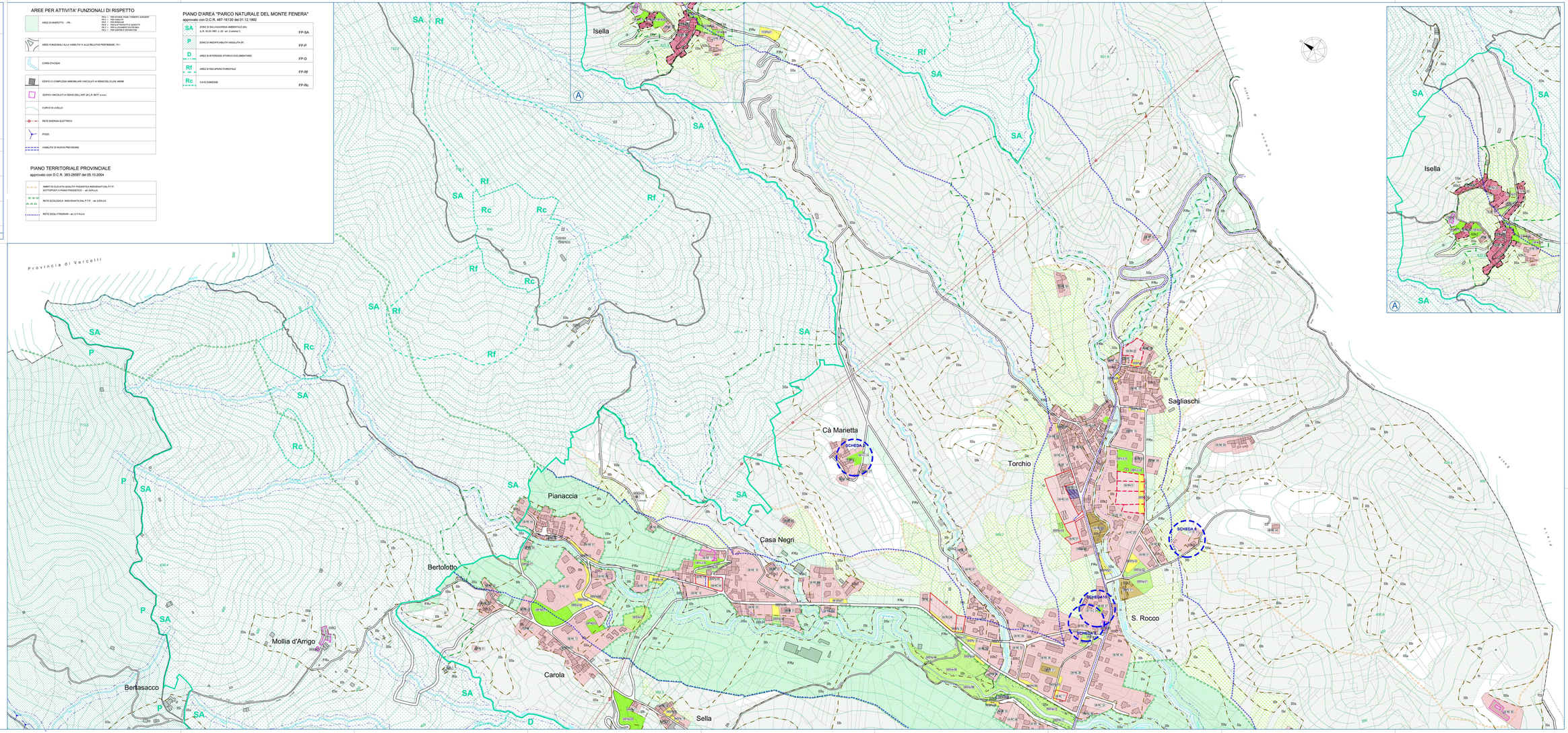
SA	ZONE DI SALVAGUARDIA AMBIENTALE (SA) D.P. 30.03.1987, n. 22 - art. 2 Lettera h)	FP-SA
P	ZONE DI INEDIFICABILITA' ASSOLUTA (P)	FP-P
D	AREE DI INTERESSE STORICO DOCUMENTARIO	FP-D
Rf	AREE DI RECUPERO FORESTALE	FP-Rf
Rc	CAVE DISMESSE	FP-Rc