Regione Piemonte
COMUNE DI GRIGNASCO
Provincia di Novara

PIANO REGOLATORE GENERALE COMUNALE

REVISIONE GENERALE
AI SENSI DEL 4° COMMA DELL'ART.17 L.R. 56/77 s.m.i.

Adozione Progetto Preliminare D.C.C. n. 20 del 18.06.2008
Adozione Progetto Definitivo D.C.C. n. 31 del 24.06.2010 - Adozione controdeduzioni alle osservazioni della Regione Piemonte D.C.C. n. 19 del 22.04.2009
Approvazione D.G.R. n. ...

Il Sindaco — Il Segretario Comunale — Il Responsabile del procedimento

CONCENTRICO - NUCLEI FRAZIONALI
- ISELLA

Scala 1:2.000 — TAV. n. 4Bvar6

Architetto Pierluigi Gamalero
Architetto Enrico Rudella
Architetto Giovanni Rudella
Geologo Giovanni Ceraglioto

PLC 2006-46.DWG — luglio2 2009

AREE PER ATTIVITA' FUNZIONALI DI RISPETTO

- AREE DI RISPETTO - «R» — RA.1 - NECROPOLI ROMA VOMERO-JUNGANO; RA.2 - PIEVE MONACISE; RA.3 - PIEVE DI SANT'ANDREA; RA.4 - PIEVE DI CASTELLETTO SOPRA TICINO; RA.5 - PIEVE DI SANTA MARIA NOVELLA; RA.6 - PIEVE MATRICE A CAPRIATE D'ORTA
- AREE FUNZIONALI ALLA viabilità E ALLE RELATIVE PERTINENZE - «V» -
- CORSI D'ACQUA
- EDIFICI O COMPLESSI IMMOBILIARI VINCOLATI A SENSO DEL D.LGS. 490/99
- EDIFICI VINCOLATI AI SENSI DELL'ART.24 L.R. 56/77 s.m.i.
- CURVE DI LIVELLO
- RETE ENERGIA ELETTRICA
- POZZI
- VIABILITA' DI NUOVA PREVISIONE

PIANO D'AREA "PARCO NATURALE DEL MONTE FENERA"
approvato con D.C.R. 487-16130 del 01.12.1992

- SA — ZONA DI VALORIZZAZIONE AMBIENTALE (VAL) (L.R. 35/35-1987 n. 22 - art. 3 comma 1) — FP-SA
- P — ZONE DI INEDIFICABILITA' ASSOLUTA (P) — FP-P
- D — AREE DI INTERESSE STORICO DOCUMENTARIO — FP-D
- Rf — AREE DI RISCATPERO FORESTALE — FP-Rf
- Rc — CAVE DISMESSE — FP-Rc

PIANO TERRITORIALE PROVINCIALE
approvato con D.C.R. 303-20587 del 08.10.2004

- AMBITI DI ELEVATA QUALITA' PAESISTICO AMBIENTALE P.T.P. SOTTOPOSTI A PIANO PAESISTICO - art. 22 N.A.
- RETE ECOLOGICA - INDIVIDUATA DAL P.T.P. - art. 23 N.A.
- RETE DEGLI ITINERARI - art. 21 N.A.

VARIANTE PARZIALE N. 6
A SENSI DELL'ART.17/4 COMMI 7° LR 56/77

ADOTTATA CON DELIBERA DEL CONSIGLIO COMUNALE N. ... DEL ... ESITATA CON DELIBERA DEL CONSIGLIO COMUNALE N. ... DEL ...

SETTEMBRE 2013
AGGIORNAMENTO AGOSTO 2017

I Progettisti:
Studio Associato
Via Roma, 12 - 14 Tel.0142 420710
1020 Sartorio(No) Italia - IC
P.Iva 01158550037

AREE PER ATTIVITA' RESIDENZIALI

- AREE RESIDENZIALI DI CARATTERE AMBIENTALE DOCUMENTARIO FORMAZIONE Nucleo di Antica Formazione — RA
- AREE RESIDENZIALI ESISTENTI — RE
- AREE RESIDENZIALI DI COMPLETAMENTO — RC
- AREE RESIDENZIALI DI NUOVO IMPIANTO — RN

AREE PER SERVIZI SOCIALI ED ATTREZZATURE A LIVELLO COMUNALE

- AREE PER SERVIZI PER SPAZI PUBBLICI A PARCHI, GIOCHI E SPORT — SPa = ESISTENTI; SPp = PREVISTI
- AREE PER SERVIZI PER PARCHEGGI PUBBLICI — SPa = ESISTENTI; SPp = PREVISTI
- AREE PER SERVIZI PER SPAZI PUBBLICI DI INTERESSE COMUNE — SPa = ESISTENTI; SPp = PREVISTI

AREE PER ATTIVITA' PRODUTTIVE

- AREE ARTIGIANALI E INDUSTRIALI ESISTENTI — PE

AREE PER ATTIVITA' TERZIARIE

- AREE TERZIARIE E COMMERCIALI ESISTENTI — TE

AREE PER ATTIVITA' PRODUTTIVE AGRICOLE

- AREE PRODUTTIVE AGRICOLE — H
- AREE PRODUTTIVE AGRICOLE INDIFFERIBILI — HI

AREE PER ATTIVITA' FUNZIONALI AMBIENTALI

- AREE AMBIENTALI DI TUTELA PER INTERESSE STORICO MONUMENTALE CITTÀ E PREMEI PRESENTEI, NATURALISTICI — FA.T
- AREE DI RISPETTO PER AMBITI URBANI E PERIFERIALI — FA.U
- AREE DI RISPETTO PER AMBITI BOSCATI — FA.B
- AREE AMBIENTALI DI GIARDINI DI VERDE PRIVATO — FA.G
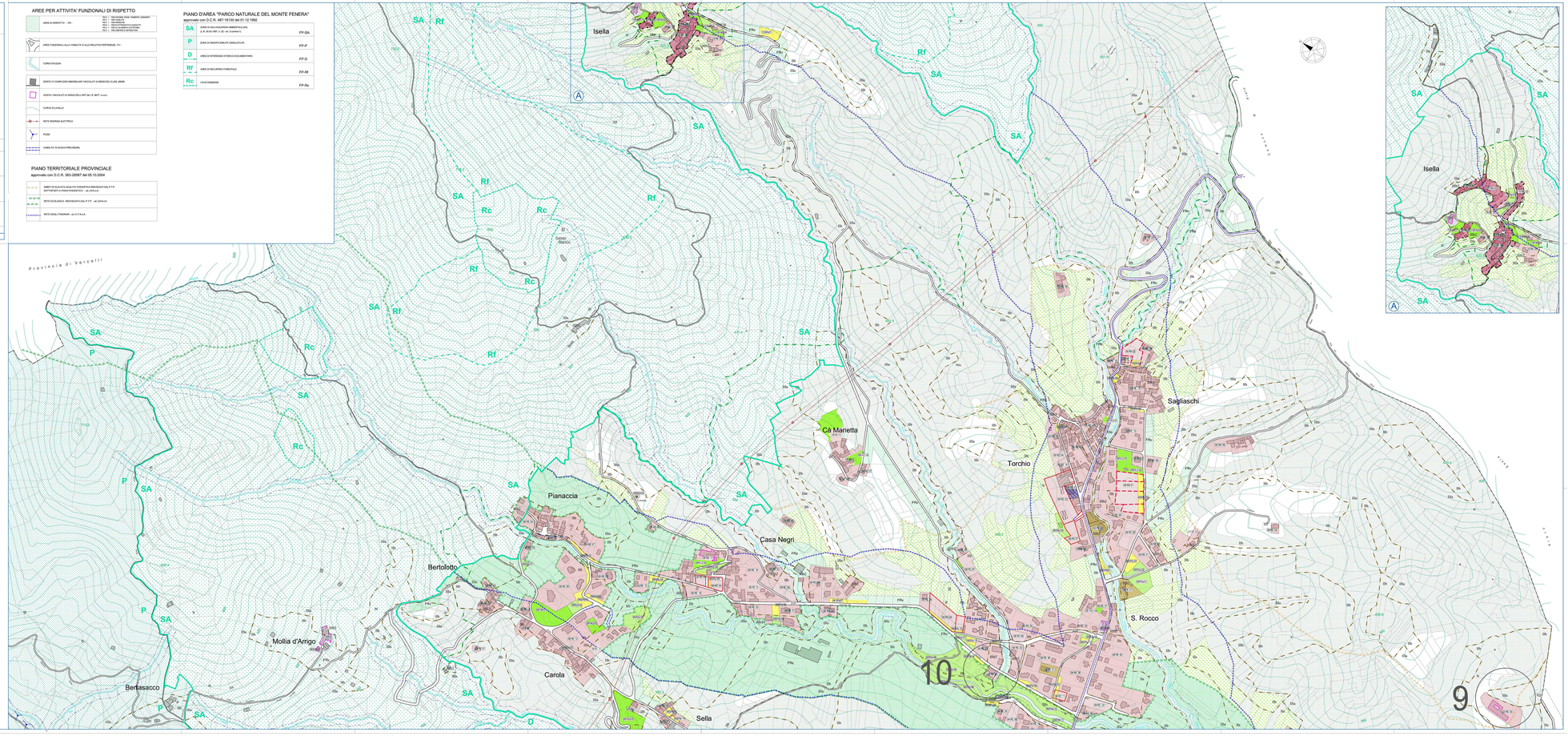
- CONFINE COMUNALE
- STRUMENTI URBANISTICI ESECUTIVI
- PERIMETRO VINCOLO CONVENZIONATE
- PERIMETRO AREEDI CARATTERE AMBIENTALE DOCUMENTARIO
- FASCIA DI RISPETTO
- FASCIA DI RISPETTO CORSI D'ACQUA (al sensi R.D. 523/1904 e Art. 29 L.R. 56/77)
- FASCIA DI RISPETTO CORSI D'ACQUA (al sensi D.Lgs. 42/04)
- I — CLASSI DI IDONEITA' URBANISTICA - I - II - IIIa - IIIb
- II
- VINCOLO IDROGEOLOGICO
- LIMITE AREA "PARCO NATURALE DEL MONTE FENERA" E SITI DI INTERESSE COMUNITARIO D.G.C. n° 11/2006