

PROSPETTO OVEST  
Scala 1:100

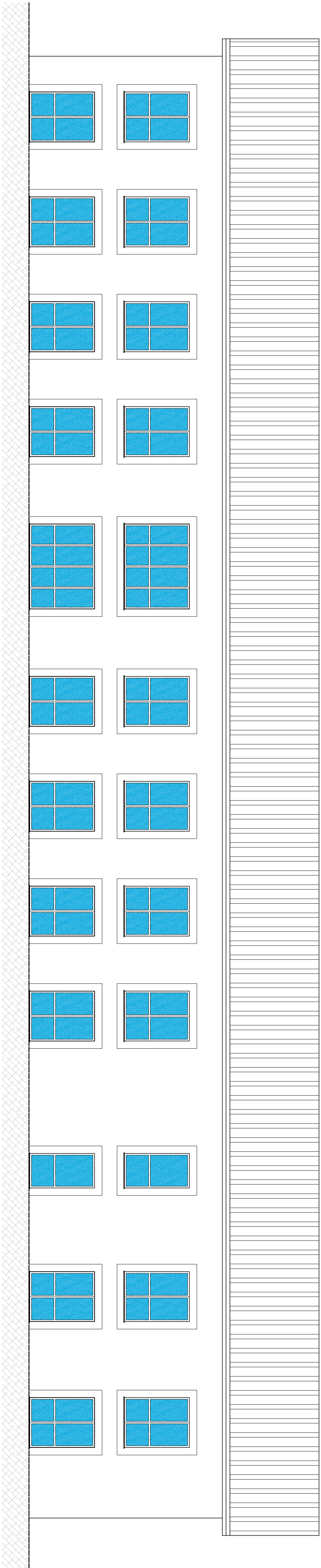

PROSPETTO NORD  
Scala 1:100

Regione Piemonte Provincia di Novara COMUNE di GRIGNASCO		
PROGETTO di FATTIBILITA'		
OGGETTO	Nuova costruzione R.S.A. Residenza Sanitaria Assistenziale	
PROPONENTE	NUOVA ASSISTENZA SOC. COOP. - SOC. ONLUS Via Baveno n°4 - 28100 NOVARA Telefono:0321-421001 - e-mail: na@nuovassistenza.it	
PROGETTO ARCHITETTONICO	Architello Benvenuti Riccardo Via Dame Alpieni n°15 - 28100 NOVARA Telefono: 335-8083794 - e-mail: richbenvenuti@hotmail.it Architello Zai Alessandro Via Roma n°91 - 15033 Casale Monferrato - AL Telefono: 349-6181998 - e-mail: alessandro.zai@libero.it	
PROGETTO IMPIANTI MECCANICI ED ELETTRICI	Studio Zanichelli Via Mantova n°2a - 28027 Borgosesia - NO Telefono: 0322-82686 - e-mail: info@studiozanichelli.it	
STUDIO DI GEOLOGIA	Dott. Zantonelli Marco Via Vittorio Veneto n°5 - 13011 Borgosesia - VC Telefono: 0165-27283 - e-mail: mzanelli@ini.it	
PROGETTO STRUTTURE	Ingegnere Guidoni Alessandro Via San Donato n°59 - 10144 TORINO Telefono: 011-7313177 - e-mail: alessandroguidoni@fastwebnet.it	
SICUREZZA	Geometra Montanelli Lucio Via Gattola n°11E - 28100 NOVARA Telefono: 0321-5811673 - e-mail: luamontan@libero.com	
NUOVA COSTRUZIONE R.S.A. - PROGETTO PROSPETTI NORD E OVEST- SEZIONE A-A		
Scala: 1:100	Ottobre 2019	TAVOLA 008